

AIT

1/2.2019

**VERKAUF UND PRÄSENTATION
RETAIL AND PRESENTATION**

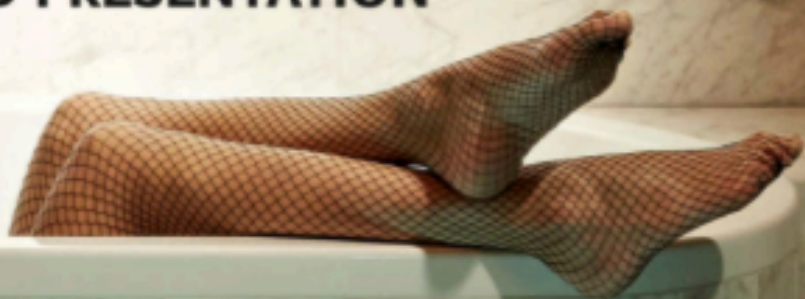

BWM ARCHITEKTEN • ISABELL EHRLING • ACME
ERNESTO PEREIRA • FORO STUDIO • LANDINI
JUNYA ISHIGAMI • PEDEVILLA • MEES VISSER
B.L.U.E. • LAAC • SCHWITZKE • LENKA MÍKOVÁ

Architect: 1/2.2019
Editor: 1/2.2019
Designer: 1/2.2019
Printer: 1/2.2019
Distributor: 1/2.2019

Architect: 1/2.2019
Editor: 1/2.2019
Designer: 1/2.2019
Printer: 1/2.2019
Distributor: 1/2.2019



Entwurf • Design BWM Architekten, AT-Wien; Projekt Kraft, AT-Wien
 Bauherr • Client LGV – Gemüse und Obst GmbH, AT-Wien
 Standort • Location Kettenbrückengasse 20, A-Wien
 Nutzfläche • Floor space 130 m²
 Fotos • Photos Christoph Panzer, AT-Wien
 Mehr Infos auf Seite • More infos on page 142

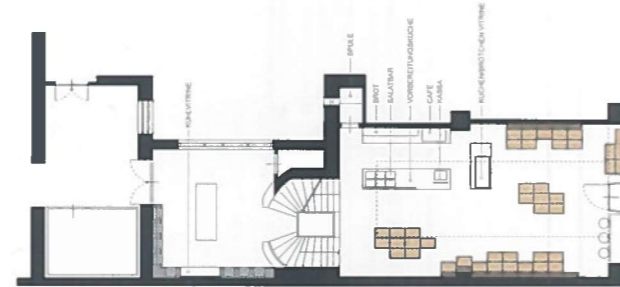

Grundriss • Floor Plan



LGV GÄRTNERGSCHÄFTL IN WIEN

Entwurf • Design BWM Architekten, AT-Wien

von • by Anna Katharina Göb

Der Verkauf von frischem Obst und Gemüse hat in Wien eine lange Tradition. Bereits im 18. Jahrhundert prägte ein großer Obst- und Gemüsemarkt vor dem fürstlichen Starhembergischen Freyhaus im Süden Wiens das städtische Treiben. Der später als Naschmarkt bekannte Großmarkt ist mit seinen sanierten und denkmalgeschützten Marktständen nicht mehr aus dem Erscheinungsbild der Stadt wegzudenken. In der Nähe dieses Marktes hat die Genossenschaft LGV-Frischgemüse nun ein sogenanntes Gärtnergshäftl eröffnet. Der Shop mit knapp 100 Quadratmeter Verkaufsfläche befindet sich in einem denkmalgeschützten Altbau und verknüpft gestalterisch den Typus des Lebensmitteladens mit dem eines Marktstandes in der Ästhetik einer alten Lebensmittelmanufaktur. Vom Hauptraum führt die bestehende eiserne Treppenanlage hinunter in die kühle „Meierei“ und hinauf auf die Galerie. Gegenüber der Ware – Gemüse, Backwaren, Milchprodukte und Weine aus der Region – tritt das Gebaute bewusst in den Hintergrund. Zusammengefasst wird der Raum durch seine speziellen Fliesen an den Wänden, die jeden Bereich mit einer dezenten Farbe – Hellgrün (Verkaufsraum), Dunkelgrün (Treppenhaus) sowie Weiß (Kühlraum) – kennzeichnen. Das Modulkonzept aus hellen Kiefernkisten ermöglicht eine marktähnliche Präsentation, wer mit dem Probieren nicht bis zu Hause warten kann, genießt im Cafébereich auf der Galerie Kaffee, Kuchen und Salate direkt vor Ort.

Selling fresh fruit and vegetables is a long tradition in Vienna. Already in the 18th century, a large fruit- and vegetable market in front of the princely Starhembergisches Freyhaus in the south of Vienna was part of the urban bustle. With its renovated and listed market stalls, the large market – later known as the Naschmarkt – is indispensable in the city scene. In the vicinity of this market, the LGV-Frischgemüse cooperative has now opened a so-called Gärtnergshäftl. The store with a sales area of close to 100 square metres is located in an old listed building and, as regards the design, combines a food store and the aesthetics of market stalls. From the main room, the existing iron staircase leads down to the refrigerated “dairy” and up to the gallery. The setting is deliberately in the background compared with the produce – vegetables, baked goods, dairy products and wines from the region. The store’s consistent feature: special tiles on the walls which give every zone its own subtle colour – light green (sales room), dark green (staircase) as well as white (cold store). The modular concept of light pine crates makes a flexible, market-like presentation possible and those who do not want to wait for tasting the goods until they are at home may just go and enjoy coffee, cakes and salads right in the gallery café.

